DOJIMA RIVER FORUM

ホール　図面データ

© DOJIMA RIVER FORUM　All Rights Reserved

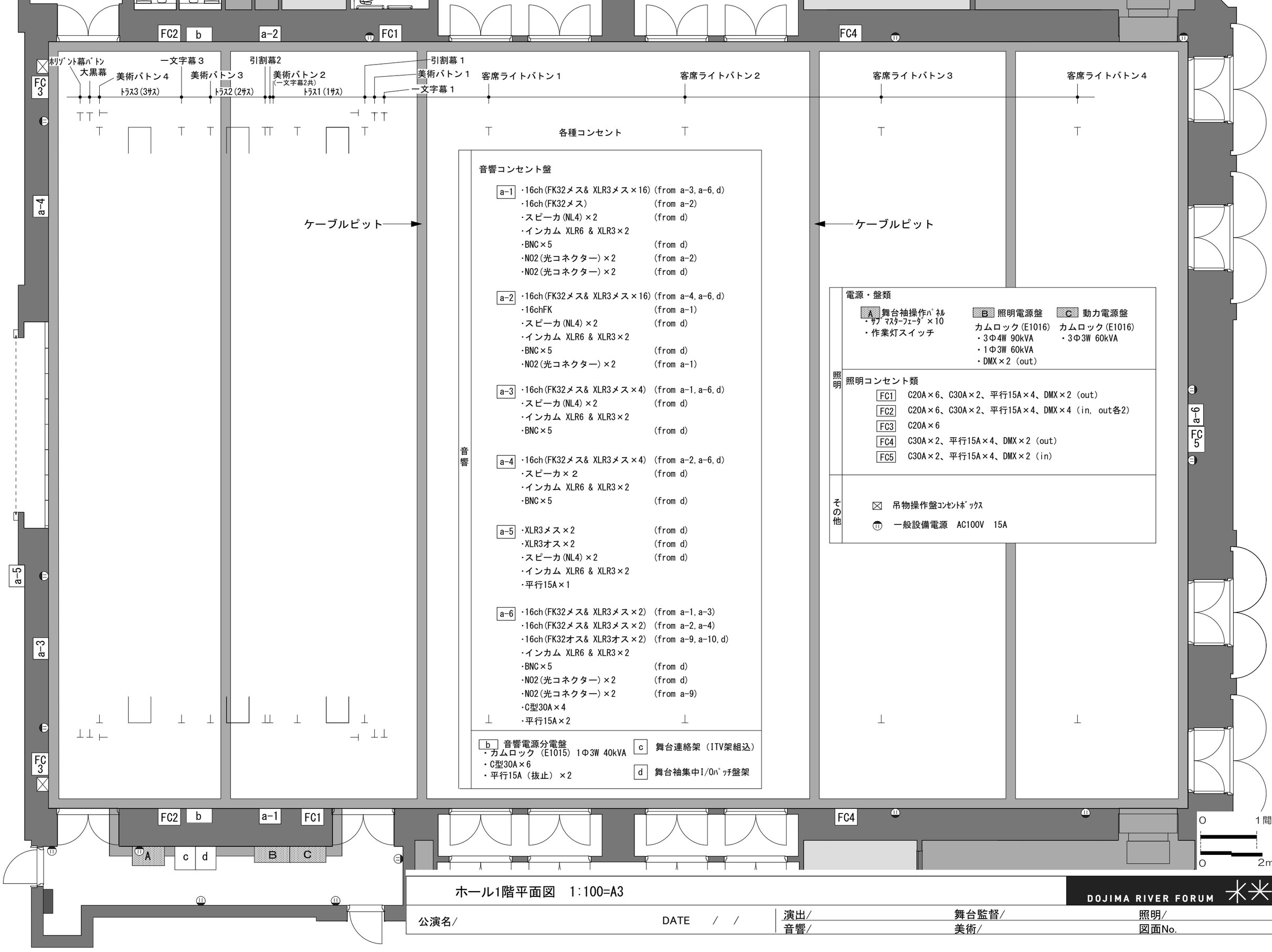

ホール1階平面図 1:100=A3

DOJIMA RIVER FORUM

公演名/ DATE / /

演出/ 舞台監督/ 照明/

音響/ 美術/ 図面No.

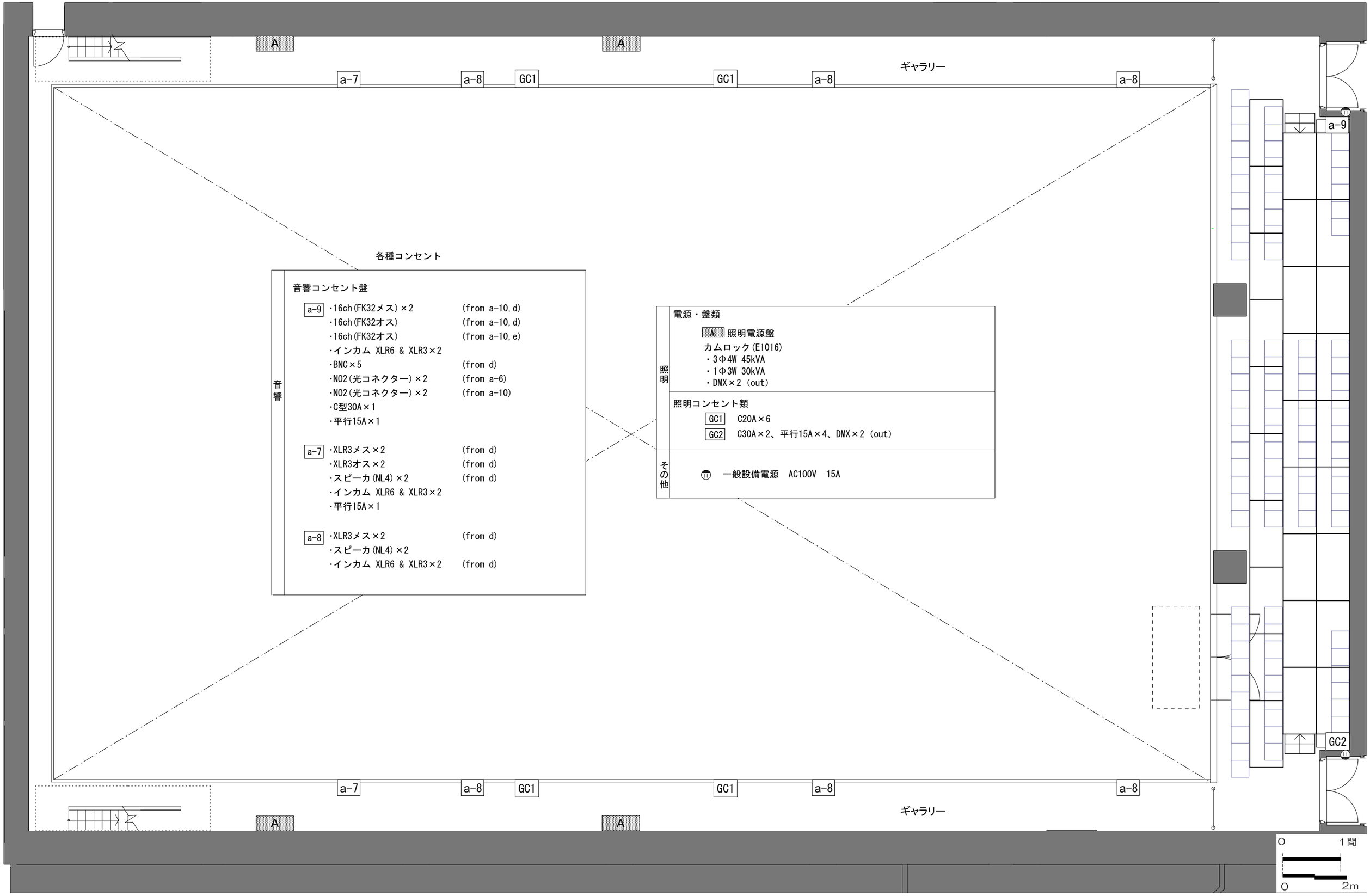

ホール2階エリア図 1：100=A3	公演名/	DATE / /	演出/	舞台監督/	照明/
			音響/	美術/	図面No.

DOJIMA RIVER FORUM

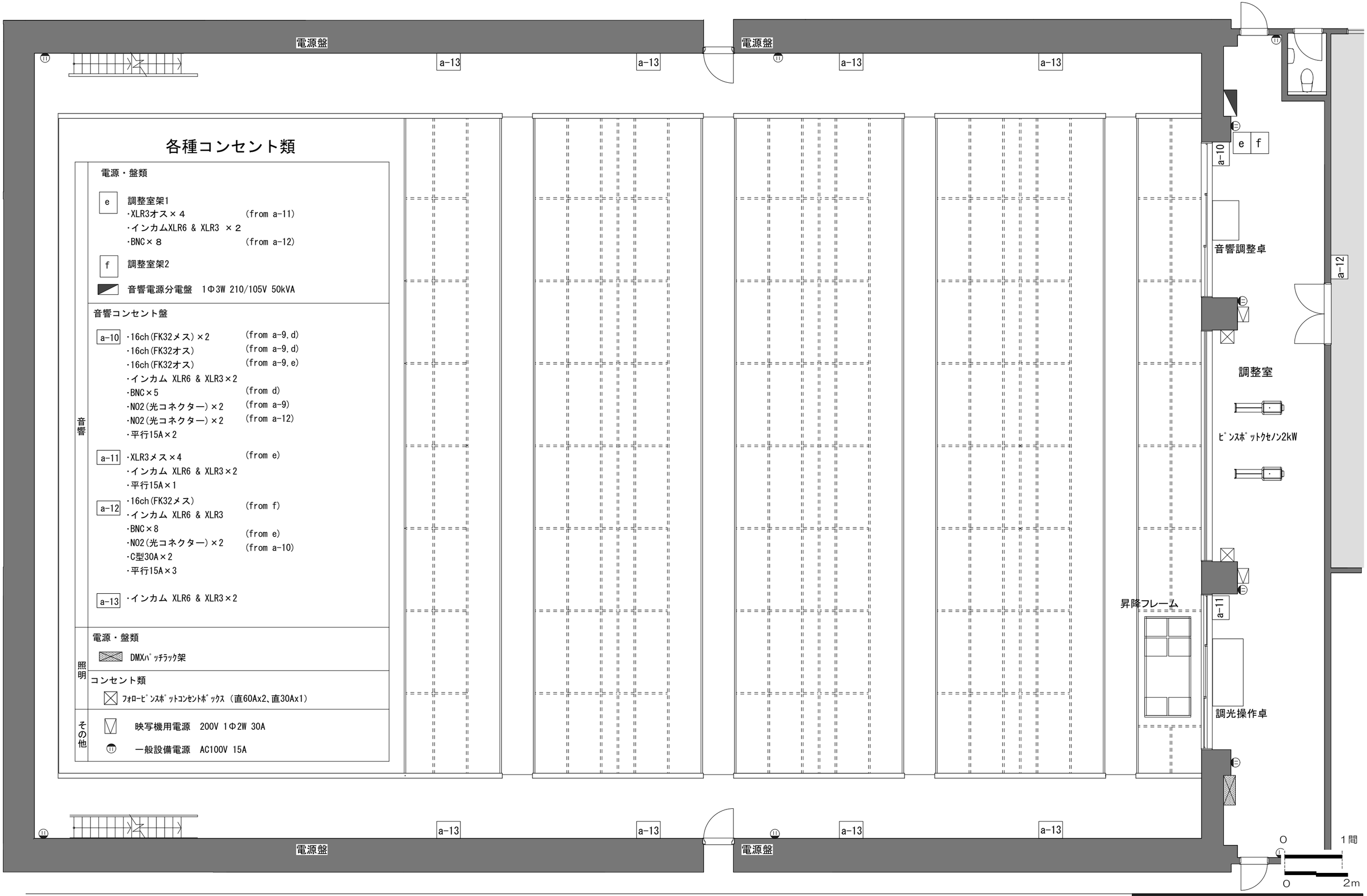

各種コンセント類

音響

電源・盤類

- e 調整室架1
  - ・XLR3オス×４ (from a-11)
  - ・インカムXLR6 & XLR3 ×２
  - ・BNC×８ (from a-12)
- f 調整室架2
- 音響電源分電盤 1Φ3W 210/105V 50kVA

音響コンセント盤

- a-10
  - ・16ch(FK32メス)×2 (from a-9,d)
  - ・16ch(FK32オス) (from a-9,d)
  - ・16ch(FK32オス) (from a-9,e)
  - ・インカム XLR6 & XLR3×2
  - ・BNC×5 (from d)
  - ・NO2(光コネクター)×2 (from a-9)
  - ・NO2(光コネクター)×2 (from a-12)
  - ・平行15A×2
- a-11
  - ・XLR3メス×4 (from e)
  - ・インカム XLR6 & XLR3×2
  - ・平行15A×1
- a-12
  - ・16ch(FK32メス) (from f)
  - ・インカム XLR6 & XLR3
  - ・BNC×8 (from e)
  - ・NO2(光コネクター)×2 (from a-10)
  - ・C型30A×2
  - ・平行15A×3
- a-13
  - ・インカム XLR6 & XLR3×2

照明

電源・盤類

- DMXﾊﾟｯﾁﾗｯｸ架

コンセント類

- ﾌｫﾛｰﾋﾟﾝｽﾎﾟｯﾄｺﾝｾﾝﾄﾎﾞｯｸｽ（直60Ax2、直30Ax1）

その他

- 映写機用電源 200V 1Φ2W 30A
- 一般設備電源 AC100V 15A

ホール3階平面図 1:100=A3	公演名/	DATE / /	演出/	舞台監督/	照明/
			音響/	美術/	図面No.

DOJIMA RIVER FORUM

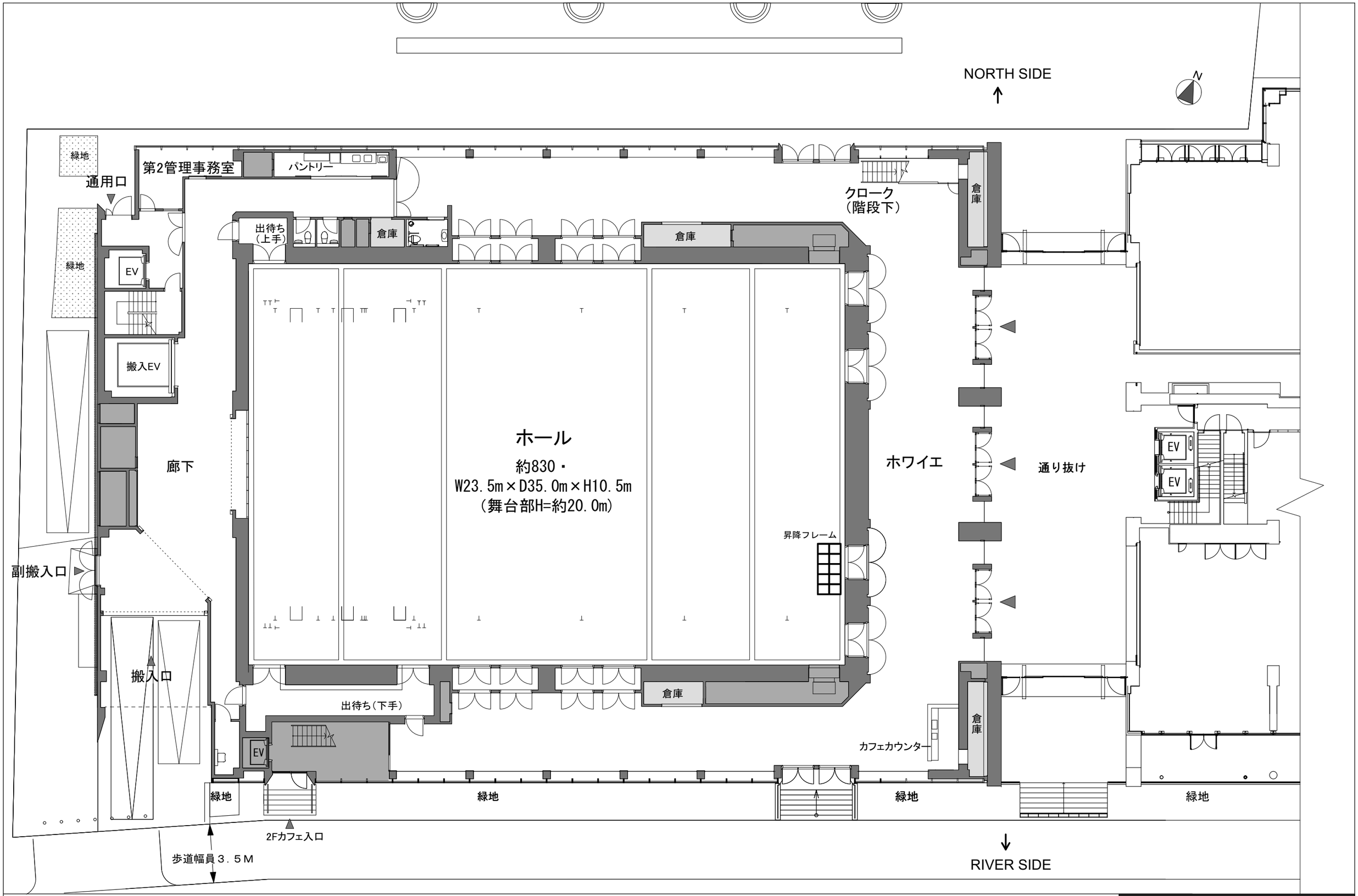

ホールエリア1階平面図 1/200 A3

公演名/

DATE / /

演出/ 舞台監督/ 照明/

音響/ 美術/ 図面No.

DOJIMA RIVER FORUM

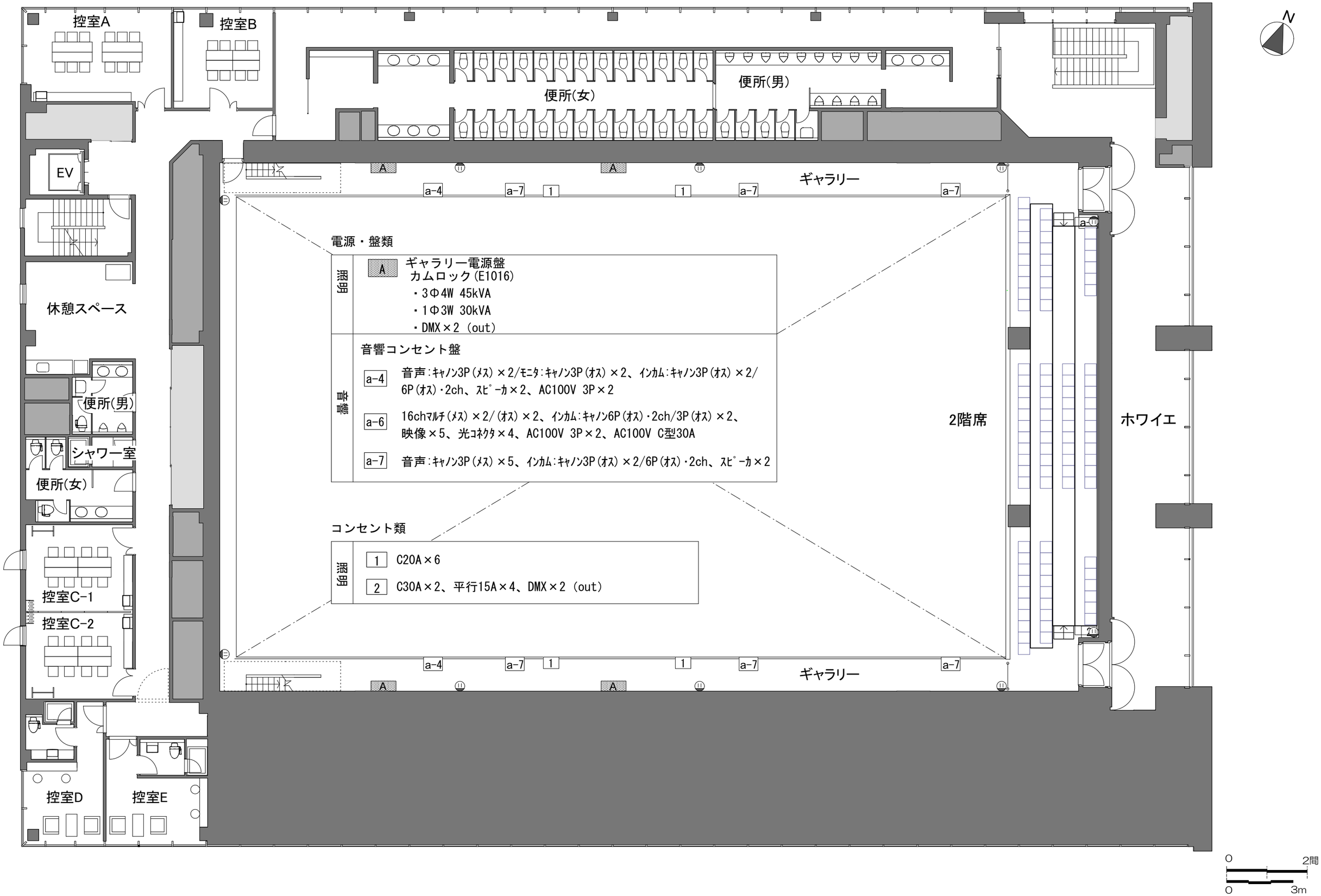

電源・盤類

照明	A ギャラリー電源盤 カムロック(E1016) ・3Φ4W 45kVA ・1Φ3W 30kVA ・DMX×2 (out)
音響	音響コンセント盤 a-4 音声:ｷｬﾉﾝ3P(ﾒｽ)×2/ﾓﾆﾀ:ｷｬﾉﾝ3P(ｵｽ)×2、ｲﾝｶﾑ:ｷｬﾉﾝ3P(ｵｽ)×2/6P(ｵｽ)･2ch、ｽﾋﾟｰｶ×2、AC100V 3P×2 a-6 16chﾏﾙﾁ(ﾒｽ)×2/(ｵｽ)×2、ｲﾝｶﾑ:ｷｬﾉﾝ6P(ｵｽ)･2ch/3P(ｵｽ)×2、映像×5、光ｺﾈｸﾀ×4、AC100V 3P×2、AC100V C型30A a-7 音声:ｷｬﾉﾝ3P(ﾒｽ)×5、ｲﾝｶﾑ:ｷｬﾉﾝ3P(ｵｽ)×2/6P(ｵｽ)･2ch、ｽﾋﾟｰｶ×2

コンセント類

照明	1 C20A×6 2 C30A×2、平行15A×4、DMX×2 (out)

ホールエリア2階平面図 1/150 A3	公演名/	DATE / /	演出/	舞台監督/	照明/
			音響/	美術/	図面No.

DOJIMA RIVER FORUM

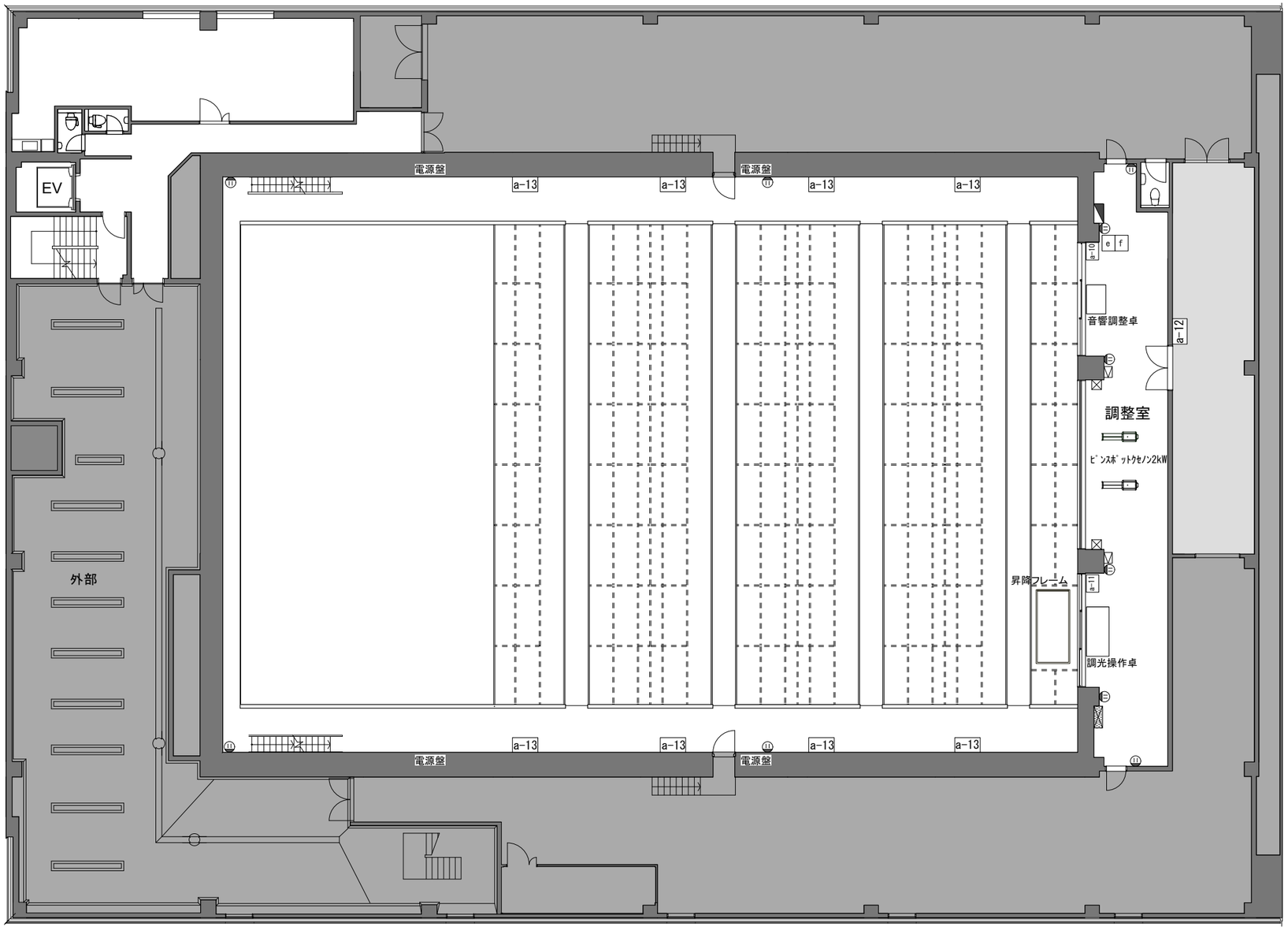

N

各種コンセント類

音響

電源・盤類

- e　調整室架1
- f　調整室架2
- 音響電源分電盤　1Φ3W 210/105V 50kVA

音響コンセント盤

a-10
- ・16ch(FK32メス)×2　(from a-9, d)
- ・16ch(FK32オス)　(from a-9, d)
- ・16ch(FK32オス)　(from a-9, e)
- ・インカム XLR6 & XLR3×2
- ・BNC×5　(from d)
- ・NO2(光コネクター)×2　(from a-9)
- ・NO2(光コネクター)×2　(from a-12)
- ・平行15A×2

a-11
- ・XLR3メス×4　(from e)
- ・インカム XLR6 & XLR3×2
- ・平行15A×1

a-12
- ・16ch(FK32メス)　(from f)
- ・インカム XLR6 & XLR3
- ・BNC×8　(from e)
- ・NO2(光コネクター)×2　(from a-10)
- ・C型30A×2
- ・平行15A×3

a-13
- ・インカム XLR6 & XLR3×2

照明

電源・盤類

- DMXﾊﾟｯﾁﾗｯｸ架

コンセント類

- ﾌｫﾛｰﾋﾟﾝｽﾎﾟｯﾄｺﾝｾﾝﾄﾎﾞｯｸｽ（直60Ax2、直30Ax1）

その他

- 映写機用電源　200V 1Φ2W 30A
- 一般設備電源　AC100V 15A

0　2間
0　3m

ホールエリア3階平面図　1/200　A3

公演名/

DATE　/　/

演出/　舞台監督/　照明/
音響/　美術/　図面No.

DOJIMA RIVER FORUM

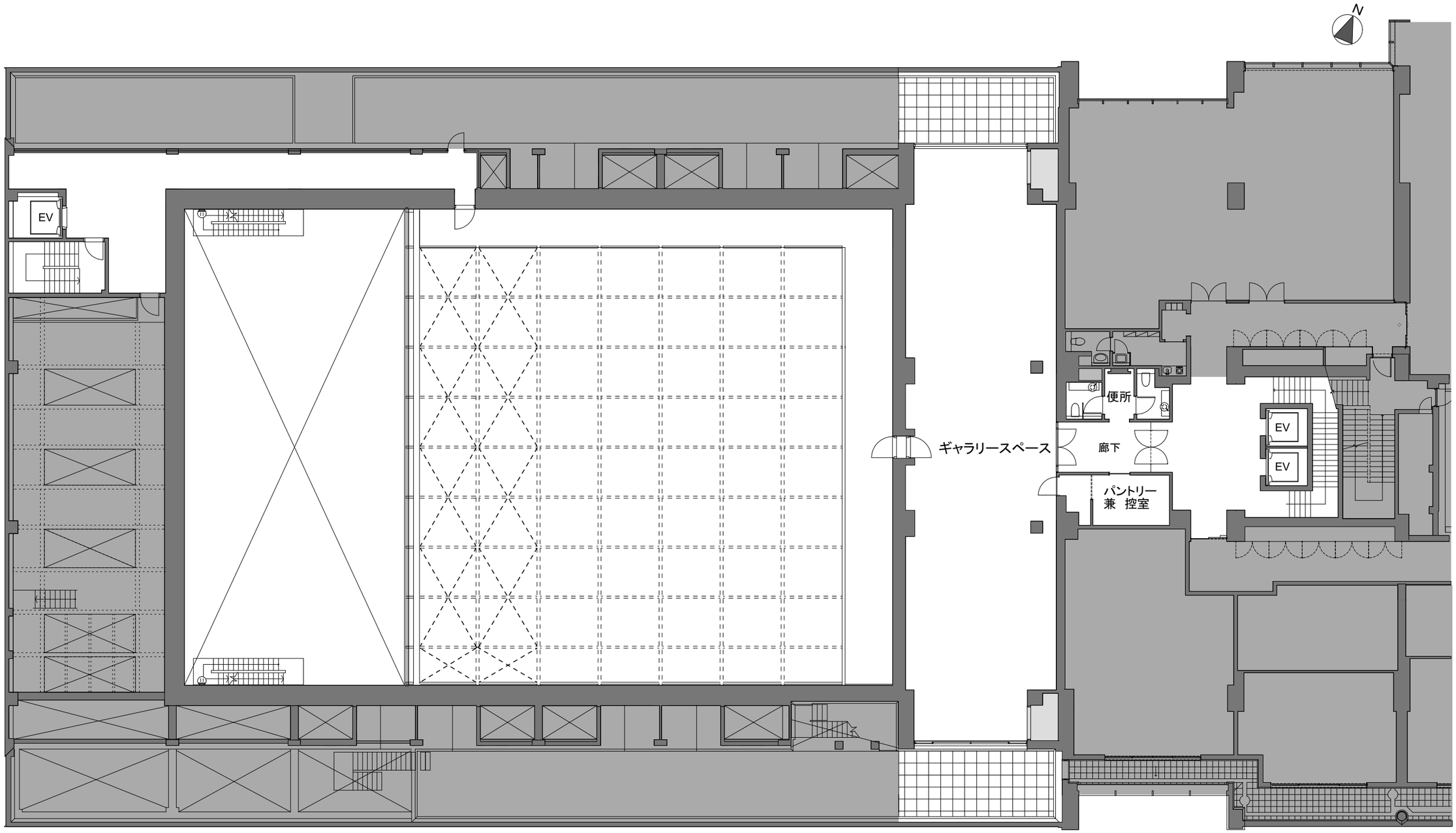

0 2間
0 3m

ホールエリア4階平面図 1/200 A3 | 公演名/ | DATE / / | 演出/ 舞台監督/ 照明/ 音響/ 美術/ 図面No.

DOJIMA RIVER FORUM

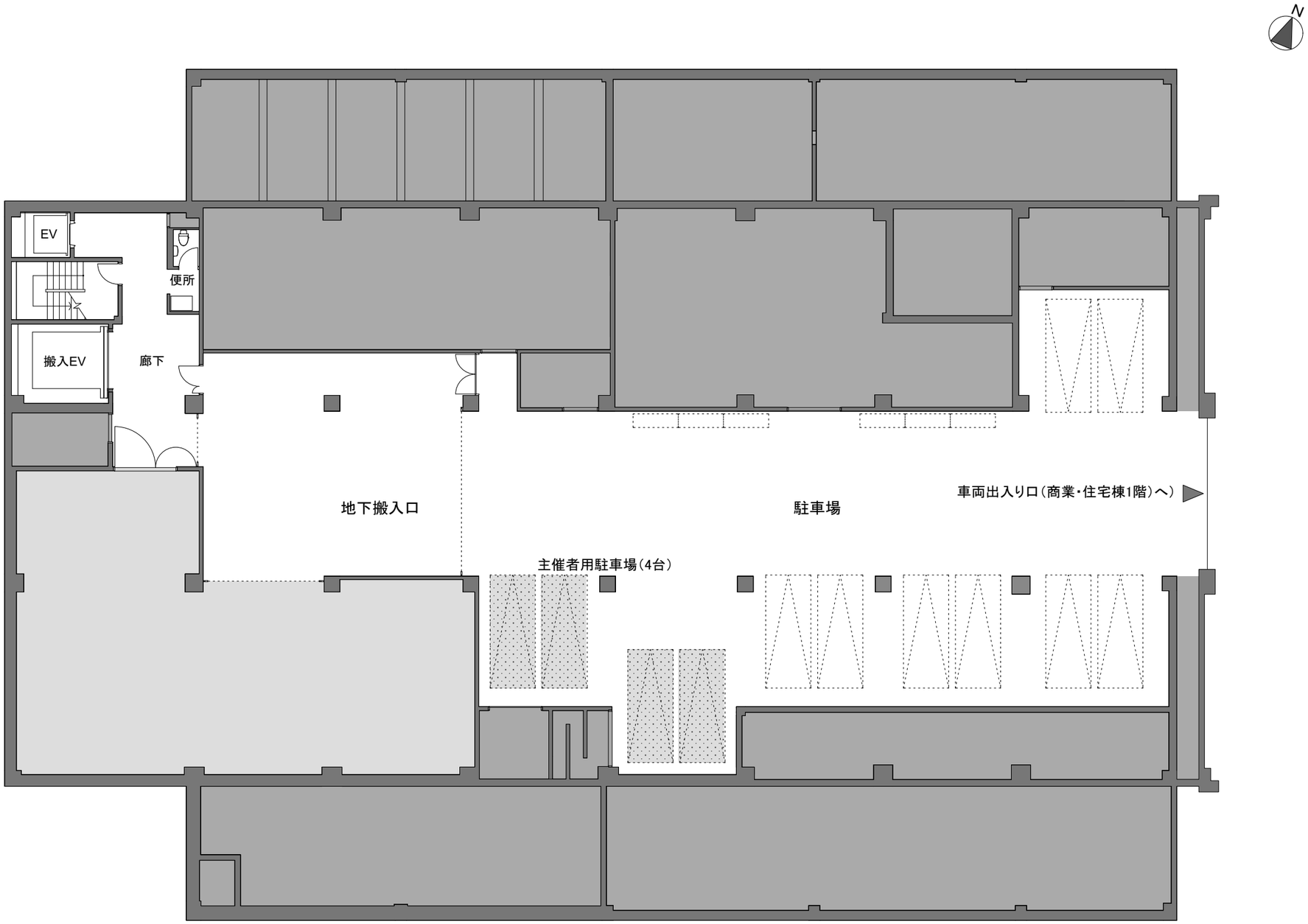

0 2間
0 3m

ホールエリア地下1階平面図 1/200 A3	公演名/	DATE / /	演出/	舞台監督/	照明/
			音響/	美術/	図面No.

DOJIMA RIVER FORUM

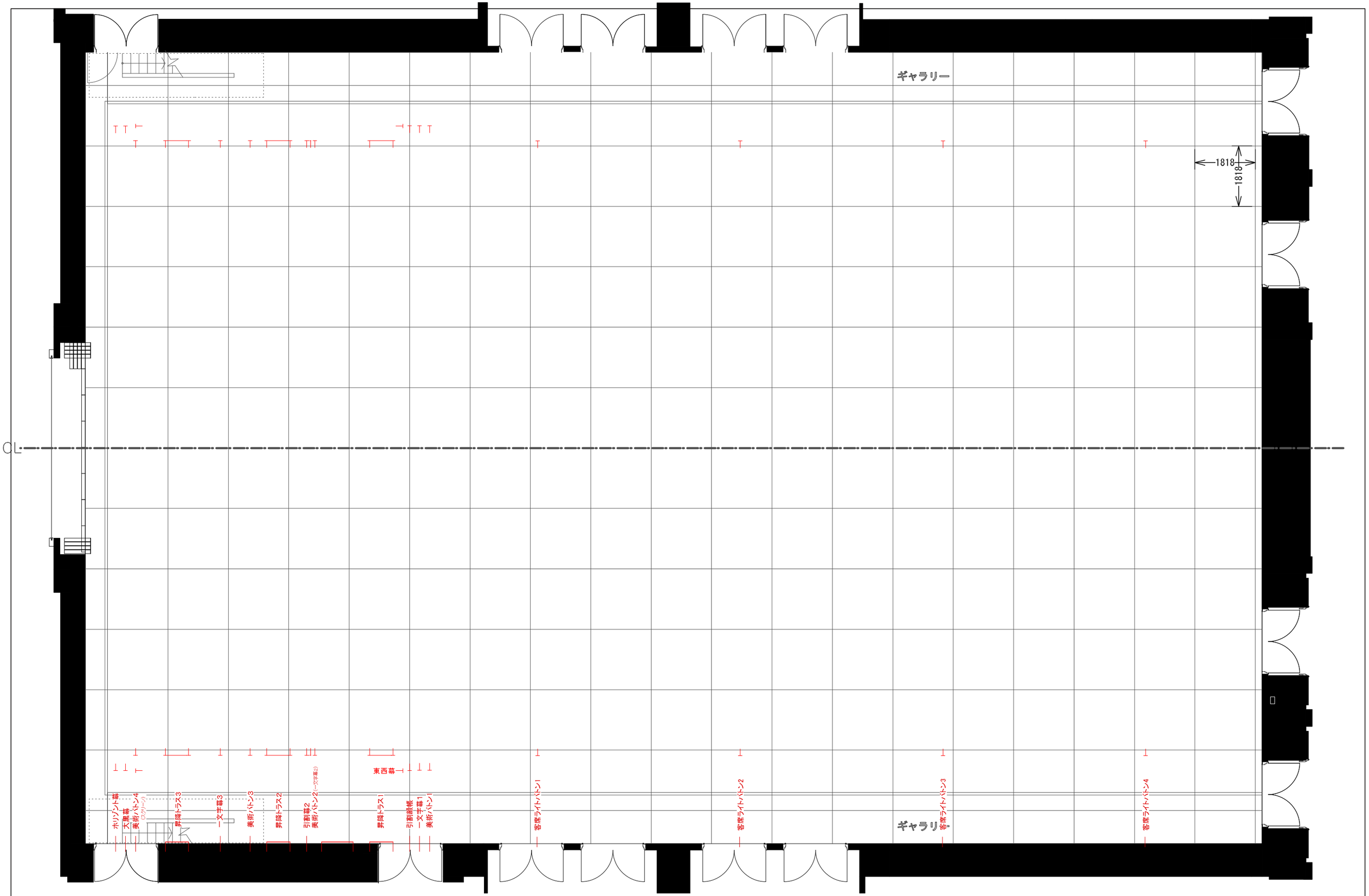

SUBJECT	DATE / /		NO.	1-1-17, Fukushima-ku Osaka Japan Tel: +81-6-6341-0015 Fax+81-6-6341-0117 www.dojimariver.com home@dojimariver.com	DOJIMA RIVER FORUM
ホールグリッド平面図	SCALE 1/100=A3	DRAWING BY			

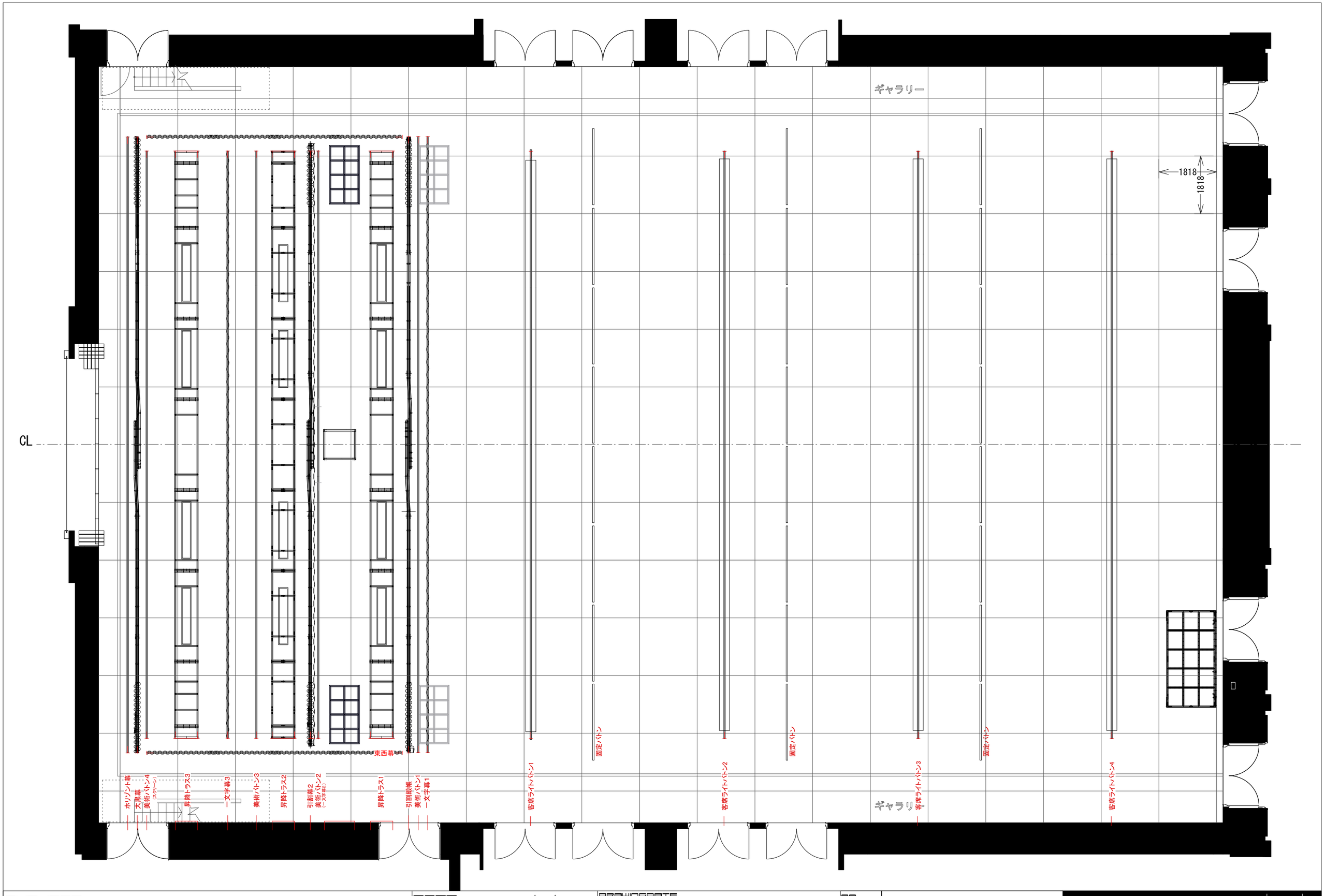

SUBJECT	DATE / /	DRAWINGDATE	no.
	SCALE 1/100=A3	DRAWING BY	

1-1-17,Fukushima,Fukushima-ku Osaka Japan
Tel:+81-6-6341-0115 Fax:+81-6-6341-0117
www.dojimariver.com home@dojimariver.com

DOJIMA RIVER FORUM

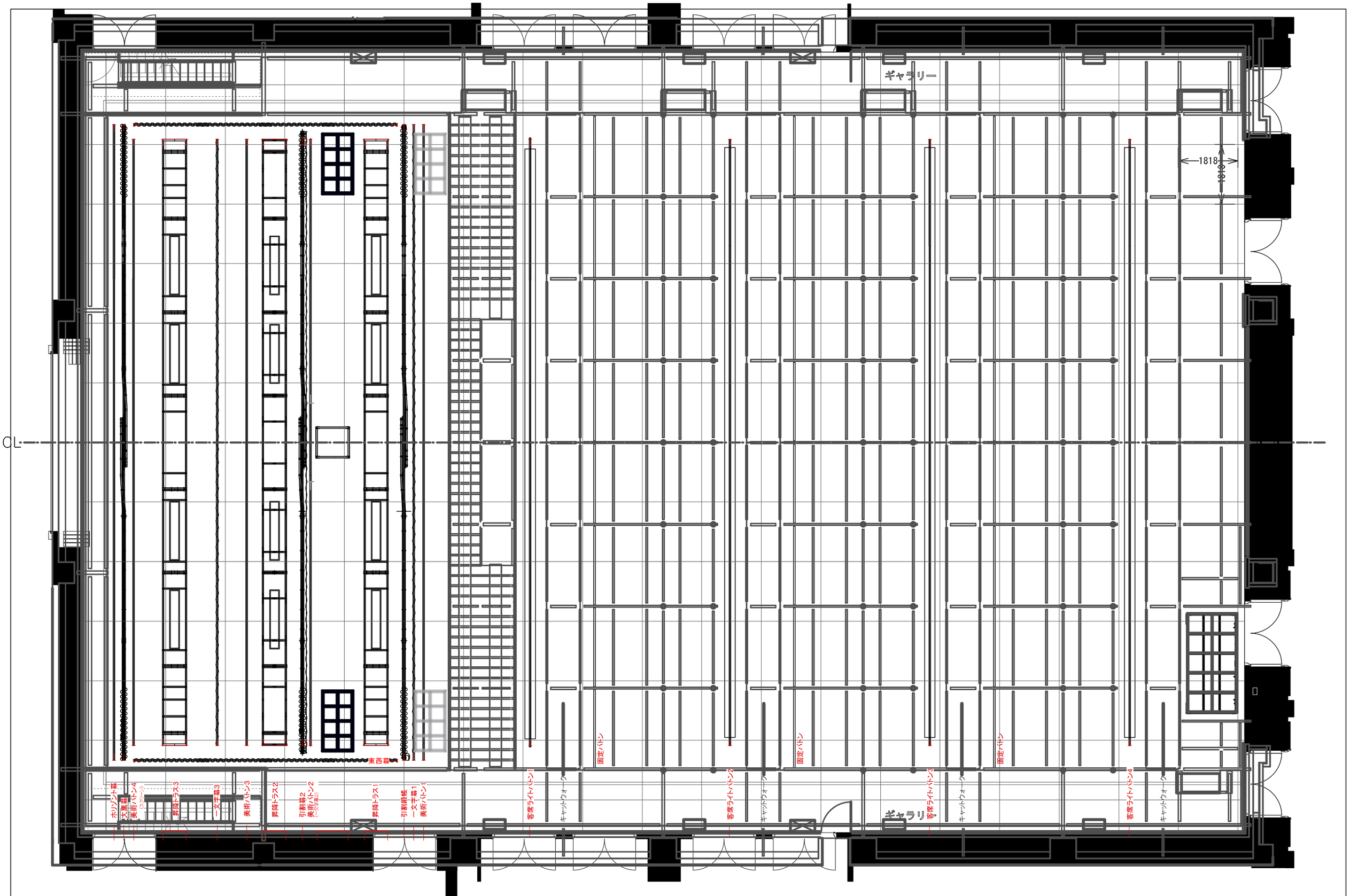

SUBJECT	DATE / /		no.	
ホールバトン図(CATWALK)	SCALE 1/100=A3	DRAWING BY		

1-1-17, Fukushima-ku Osaka Japan
Tel: +81-6-6341-0015 Fax+81-6-6341-0117
www.dojimariver.com home@dojimariver.com

DOJIMA RIVER FORUM

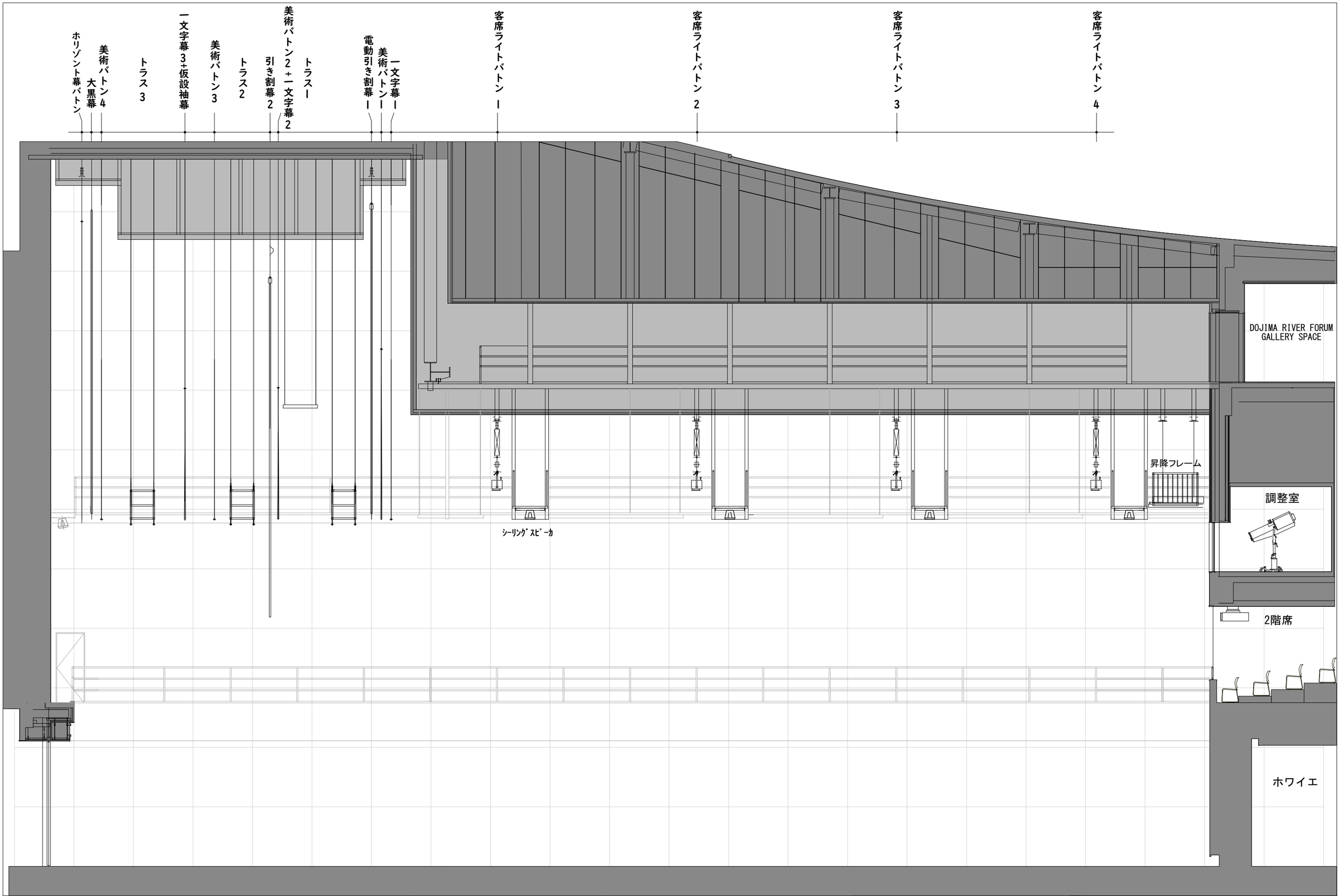

SUBJECT	DATE / /	DRAWINGDATE	NO.
	SCALE 1/100=A3	DRAWING BY	

1-1-17,Fukushima,Fukushima-ku Osaka Japan
Tel:+81-6-6341-0115 Fax:+81-6-6341-0117
www.dojimariver.com home@dojimariver.com

DOJIMA RIVER FORUM